Les six premières leçons ne sont que pour s'exercer à trouver où chaque note doit être produite. Néanmoins, en suivant le doigté indiqué, et en ayant soin de ne pas lever le doigt placé jusqu'à ce qu'il doive être employé ailleurs, ou que la corde qu'il presse doive produire une note plus basse ou à vide, on parviendra, sans s'en apperceevoir, à contracter l'habitude de bien placer la main gauche.

Les leçons dont le mouvement n'est point marqué doivent être étudiées lentement, et elles doivent augmenter de vitesse en raison du degré d'assurance au quel l'élève sera parvenu.

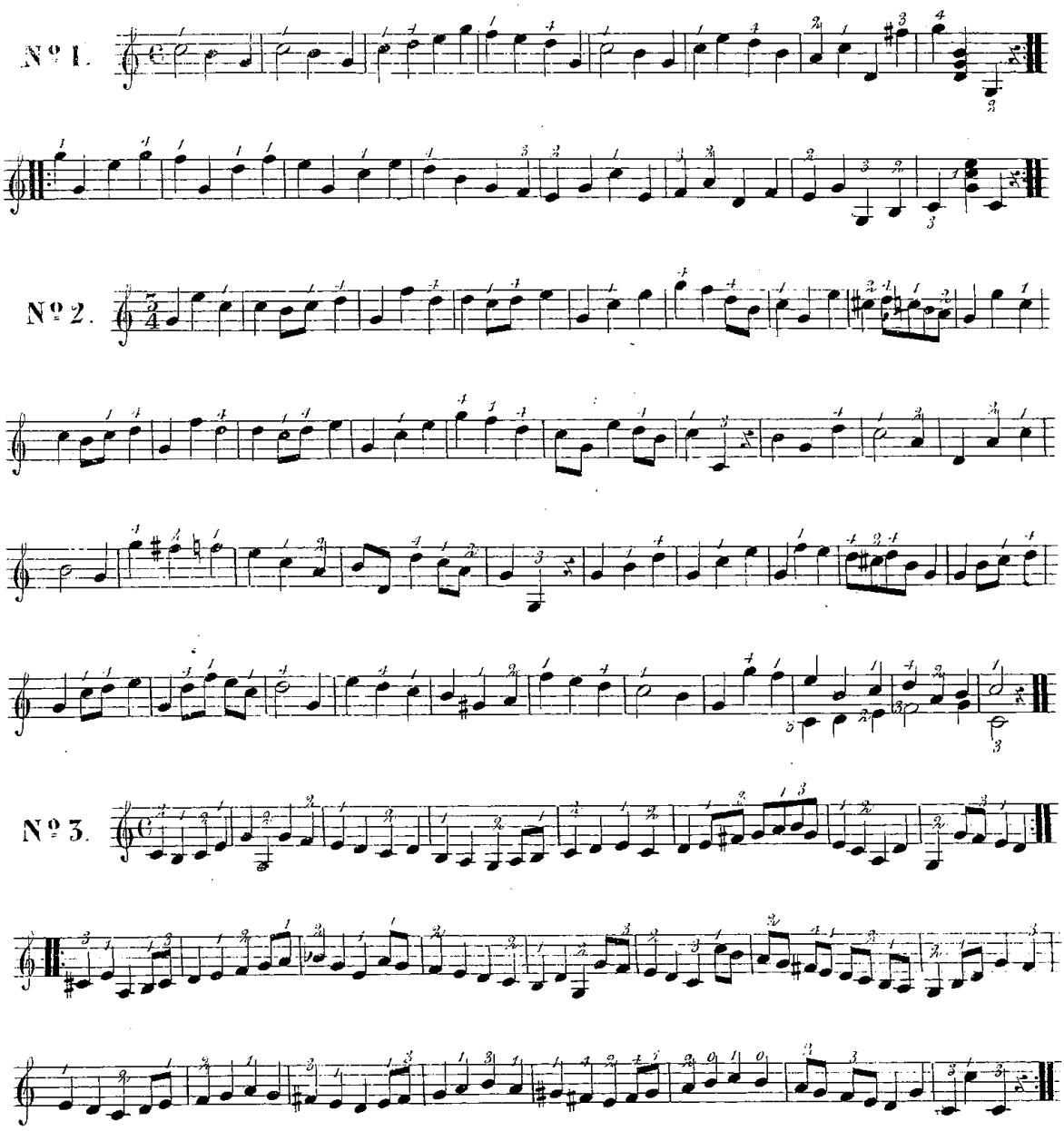

BIBLIOTECA NACIONAL